



Parcours obligatoire

-

DÉBUT

-

Séance “état des lieux” et Séance  
“accroche”

 Travail ind.  
  Travail-groupe  
  Mise en commun  
  Vidéos  
  À écrire  
  Tests-Moodle  
  Quizlet  
  Docs à lire  
  Prérequis  
  PARCOURS OBLIGATOIRE

 Consignes  
  Ressources  
  Chef d'oeuvre  
  En binômes  
  Mon Plan de TRAVAIL  
 Suivre le plan de travail

Compétences travaillées : 

★ compétences du citoyen et de la personne

Plan de travail et de progrès-parcours 2



Etat des lieux

**Consignes :** suivez et appliquez les consignes suivantes.  
**Mon Plan de TRAVAIL** Suivre le plan de travail-ETAPE 1 :

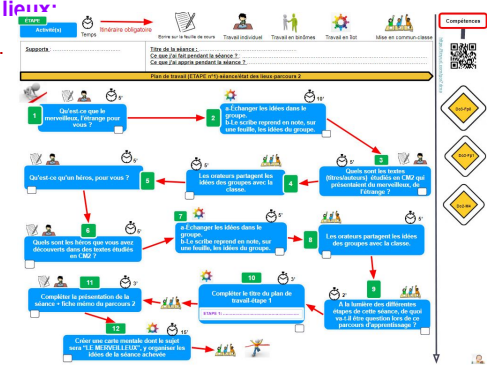

Séance accroche :

**Consignes :** suivez et appliquez les consignes suivantes.  
**Mon Plan de TRAVAIL** Suivre le plan de travail-ETAPE 2 :

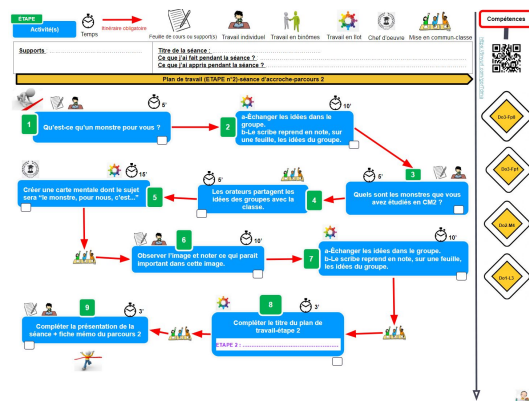

https://tinyurl.com/y9yp9b3d



**Supports :** .....  
**Titre de la séance :** .....  
**Ce que j'ai fait pendant la séance ? :** .....  
**Ce que j'ai appris pendant la séance ? :** .....

**SÉANCE ETAT des LIEUX-Plan de travail-parcours 2**

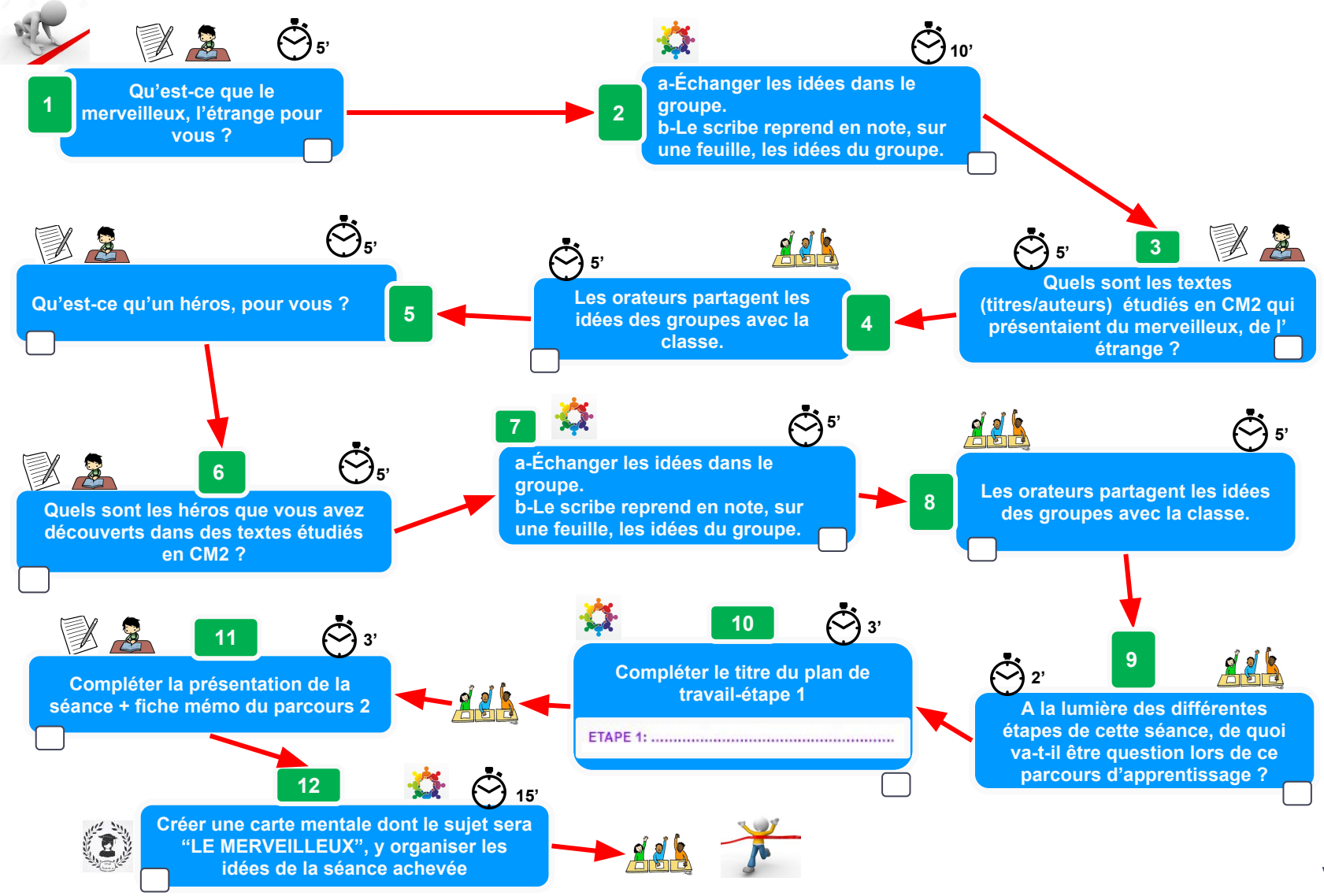

Do3-Fp8

Do3-Fp1

Do2-M4



ÉTAPE

Activité(s)



Itinéraire obligatoire



Feuille de cours ou support(s)



Travail individuel



Travail en binômes



Travail en îlot



Chef d'oeuvre



Mise en commun-classe

Compétences



https://tinyurl.com/gqr7zma



Supports : .....

Titre de la séance : .....

Ce que j'ai fait pendant la séance ? : .....

Ce que j'ai appris pendant la séance ? : .....

SÉANCE ACCROCHE-Plan de travail-parcours 2

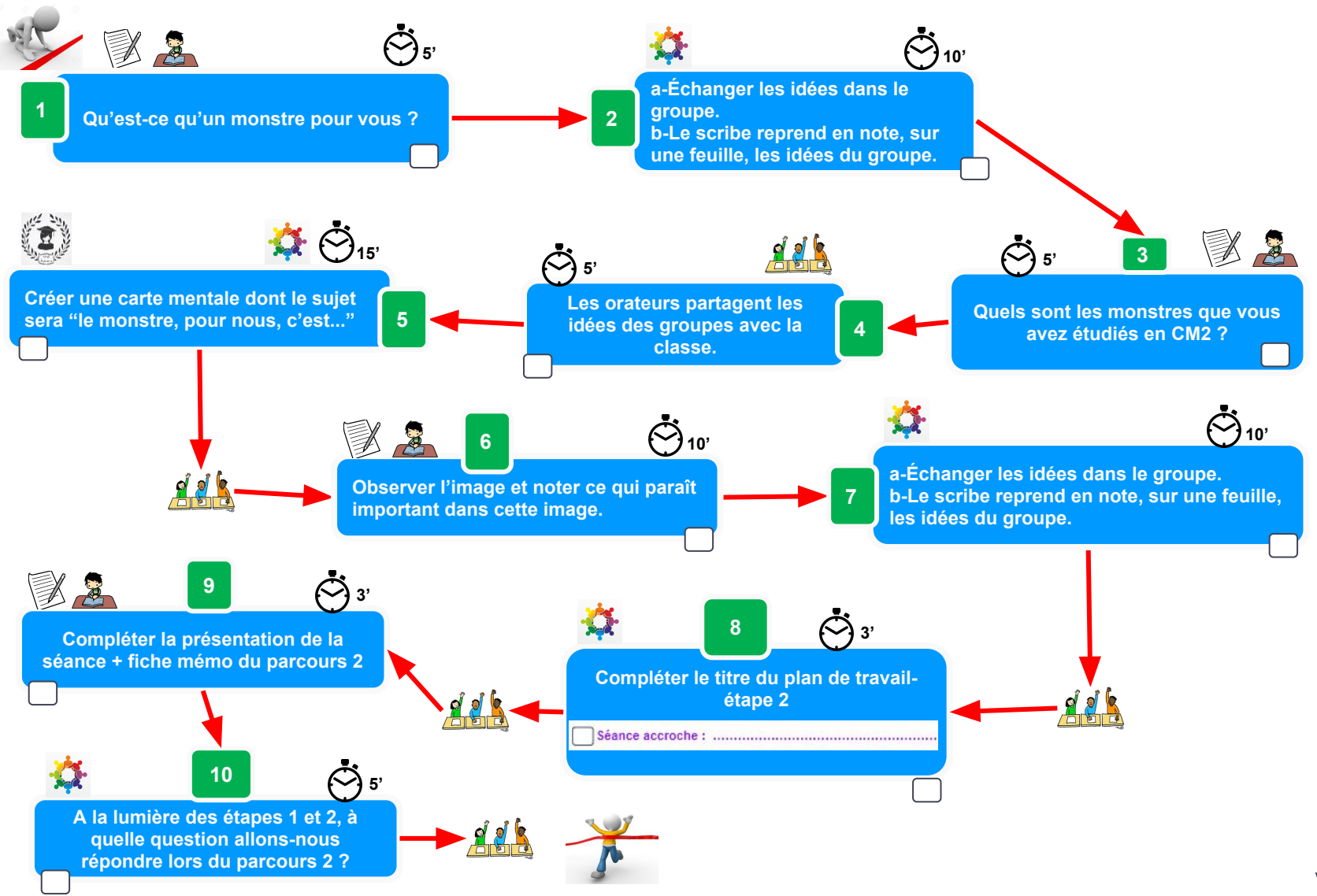



Qu'est-ce que je retiens de cette image ? Qu'est-ce qui me paraît important ?

Le Petit Chaperon rouge, illustration d'Arthur Rackham, 1902 (BNF, Paris)

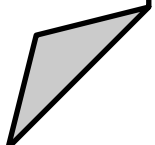



Parcours obligatoire

-

FIN

-

Etat des lieux et Séance accroche